

PREVENZIONE MASCHILE



UOMO♂
Care

Difendiamo la tua forza vitale

M®
MARILAB

AMORE per la VITA



Cos'è UOMO CARE?

UOMO CARE è il programma di prevenzione della salute maschile studiato da Marilab per guidare gli uomini nelle scelte di salute più giuste rispetto all'età ed al profilo di rischio che questa comporta.

Le fasi della vita di un uomo, come quelle della donna, sono caratterizzate, infatti, da esigenze e problematiche di salute ben distinte fra loro e la disponibilità di programmi di screening maschili, specifici per età, rappresenta una possibilità concreta non solo per la prevenzione dei tumori dell'apparato urogenitale, ma anche per la diagnosi tempestiva di patologie come il varicocele e la tutela della salute riproduttiva nei giovani.



LO SAI CHE: In seguito all'abolizione del servizio militare obbligatorio, è venuta meno quella sorveglianza sanitaria effettuata sui ragazzi in occasione della leva, che permetteva di intercettare precocemente eventuali problemi di salute dell'apparato urogenitale.

L'OFFERTA UOMO CARE



Under 40



PACCHETTO UROLOGIA Under 40

COSTO PACCHETTO
€ 296,00

TARIFFA AGEVOLATA
€ 236,00

VISITA UROLOGICA, ECOGRAFIA TESTICOLARE CON ECOCOLORDOPPLER TESTICOLARE E DEI VASI SPERMATICI, SPERMIOGRAMMA, ANALISI CLINICHE

- **CHECK-UP UROLOGICO Under 40** / Da effettuare come prevenzione oncologica e della salute riproduttiva, una volta all'anno a partire dai 15 anni, o comunque entro i 18 anni, per intercettare eventuali anomalie dei genitali maschili (tra cui il varicocele)
- **ECOGRAFIA TESTICOLARE CON ECOCOLORDOPPLER TESTICOLARE E DEI VASI SPERMATICI** / Da effettuare, abbinato alla visita Urologica, per la prevenzione del tumore del testicolo
- **SPERMIOGRAMMA** / Analisi del liquido seminale per la valutazione della forma, della quantità e della motilità degli spermatozoi, per una valutazione precoce della salute riproduttiva
- **ANALISI (Colesterolo Totale, Colesterolo LDL)** / Da effettuare la mattina a digiuno



LO SAI CHE: Il tumore del testicolo è un tumore giovanile che colpisce nella fascia d'età fra i 15 e i 34 anni con una percentuale di guarigione del 99% se diagnosticato in fase iniziale. Come avviene per il tumore della mammella nelle donne, anche per il tumore del testicolo è molto importante insegnare ai ragazzi la tecnica dell'autopalpazione dei testicoli per intercettare qualsiasi modifica dell'anatomia o della forma dei testicoli.



Over 40



PACCHETTO UROLOGIA Over 40

COSTO PACCHETTO
€ 283,00

TARIFFA AGEVOLATA
€ 227,00

VISITA UROLOGICA, ECOGRAFIA PROSTATICA E VESCICALE (sovrappubica), ANALISI

- **CHECK-UP UROLOGICO Over 40** / Da effettuare una volta all'anno a partire dai 40 anni, soprattutto in caso di familiarità per il tumore prostatico.
- **ECOGRAFIA PROSTATICA E VESCICALE (sovrappubica)** / Da effettuare, abbinata alla visita Urologica, per la valutazione delle dimensioni e la morfologia della prostata e della vescica e la prevenzione delle patologie prostatiche e vescicali
- **ANALISI (PSA totale e libero, Emocromo, Azotemia, Creatinina, GFR, Esame completo delle urine)** / Da effettuare la mattina a digiuno



LO SAI CHE: Il tumore alla prostata rappresenta il 20% di tutti i tumori diagnosticati negli uomini dopo i 45 anni, con una mortalità che si è ridotta sensibilmente rispetto al passato, attestandosi all'8%. Le sue cause sono tuttora sconosciute, ma esistono fattori di rischio accertati quali l'età e la familiarità. In quest'ultimo caso è bene anticipare lo screening urologico a 40 anni.



Over 50



PACCHETTO UROLOGIA Over 50

COSTO PACCHETTO
€ 363,00

TARIFFA AGEVOLATA
€ 272,00

VISITA UROLOGICA, ECOGRAFIA PROSTATICA E VESCICALE (sovrappubica), UROFLUSSOMETRIA con controllo residuo minzionale, ANALISI

- **CHECK-UP UROLOGICO Over 50** / Uno screening urologico completo indicato a partire dai 50 anni per valutare l'eventuale presenza di ipertrofia prostatica benigna, tumore vescicale, tumore prostatico, disfunzioni neurologiche della vescica, infezioni urinarie.
- **ECOGRAFIA PROSTATICA E VESCICALE (sovrappubica)** / Da effettuare, abbinata alla visita Urologica, per la valutazione delle dimensioni e la morfologia della prostata e della vescica e la prevenzione delle patologie prostatiche e vescicali.
- **UROFLUSSIMETRIA** / Da effettuare in caso di disturbi della minzione; consente di misurare tutti i parametri del flusso urinario durante la minzione.
- **ANALISI (PSA totale e libero, Emocromo, Azotemia, Creatinina, GFR, Esame completo delle urine)** / Da effettuare la mattina a digiuno.



LO SAI CHE: Il tumore della prostata ha un'incidenza elevata in età adulta e spesso non dà segno di sé se non quando raggiunge stadi avanzati, in cui diventa difficile da trattare. Più la diagnosi sarà precoce, più sarà possibile accedere a una chirurgia soft in grado di salvaguardare la qualità della vita. Per questo è importante, dopo i 40 anni, sottoporsi periodicamente alla visita urologica e al dosaggio nel sangue del PSA (Antigene prostatico specifico).

PREVENZIONE E DIAGNOSI DELLE PATOLOGIE PROSTATICHE

RISONANZA MULTIPARAMETRICA DELLA PROSTATA

La **Risonanza Multiparametrica della prostata** è una metodica tecnologicamente all'avanguardia che, se eseguita con tecnologie ad alto campo di ultima generazione, costituisce la metodica più affidabile nella diagnosi precoce del carcinoma prostatico. L'esame si esegue con mezzo di contrasto.



BIOPSIA CON TECNICA FUSION

La **Biopsia Prostatica Fusion** permette di eseguire biopsie prostatiche sulla base delle indicazioni fornite dalla **Risonanza Magnetica Multiparametrica**.

La tecnica Fusion consente di sovrapporre le immagini ottenute con la RM con quelle dell'ecografia, in modo da poter effettuare biopsie mirate sulle zone "target" individuate come sospette.



Vantaggi della Risonanza Magnetica Multiparametrica della prostata

- Permette di individuare alterazioni sospette di dimensioni molto piccole
- È utile per la sorveglianza attiva nei pazienti che hanno una neoplasia prostatica poco aggressiva
- È indicata nel follow-up
- Riduce il numero di biopsie inutili mappando la prostata in modo da individuare solo le lesioni a maggior rischio.

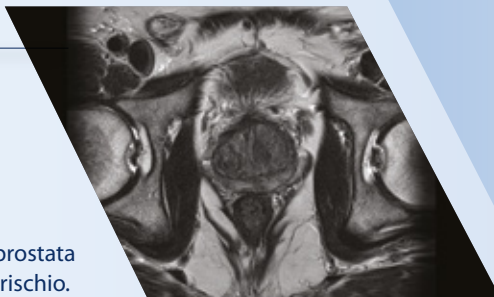

STRUMENTAZIONE D'ECCELLENZA

Il Marilab Center di Ostia è dotato di un macchinario di Risonanza di ultima generazione, RM Philips Evolution con magnete ad alto campo da 3 Tesla, tecnologie innovative, intelligenza artificiale (IA) e la potenza maggiore attualmente disponibile, in grado di:

- fornire immagini diagnostiche ad altissima risoluzione
- ridurre i tempi di esecuzione dell'esame grazie all'intelligenza artificiale
- garantire il massimo comfort per il paziente con un sistema personalizzato di ambient experience e soluzioni anti-claustrofobia





I pacchetti
Uomo Care
sono anche online

UOMO♂
Care



Marilab è impegnata da sempre a promuovere la cultura della prevenzione, onde aumentare la consapevolezza dell'importanza di eseguire controlli periodici a tutela del proprio stato di salute. A tal fine, Marilab mette a disposizione del paziente, nell'ambito della medicina diagnostica e preventiva, "Pacchetti Salute" a tariffe agevolate, per garantire un'assistenza sanitaria di qualità e professionalità accessibile a tutti.

L'uomo che si rivolge a Marilab incontra la professionalità dei nostri specialisti, l'eccellenza dei nostri servizi e la completezza della nostra offerta:

- PREVENZIONE UROLOGICA
- PREVENZIONE ONCOLOGICA
- PREVENZIONE FERTILITÀ
- PREVENZIONE E DIAGNOSI DELLE PATOLOGIE PROSTATICHE
- RISONANZA MAGNETICA MULTIPARAMETRICA DELLA PROSTATA
- BIOPSIA PROSTATICA ECOGUIDATA CON TECNICA FUSION
- TEST GENETICI PREDITTIVI PER IL TUMORE DELLA PROSTATA



06 561951

MARILAB CENTER OSTIA

Viale A. Zambrini, 14 - OSTIA (RM)
tel. 06 561951

MARILAB ROMA GARBATELLA

Via Caffaro, 137 - ROMA
tel. tel. 06 5134191 / 51600997

MARILAB SURGERY

Viale A. Zambrini, 4 - OSTIA (RM)
tel. 06 56195150

www.marilab.it

MARILAB
AMORE per la VITA