



# Guida ai Servizi

---

## Service Guide

(ROMA - Garbatella)



# Guida ai Servizi



**Sede di Via Caffaro, 137  
(ROMA - Garbatella)**



Gentile Paziente/Cliente,  
questa guida Le permetterà di conoscere la nostra struttura,  
i servizi disponibili e Le fornirà tutte le informazioni utili per  
accedere alle prestazioni.

La Struttura, che si trova nel quartiere di Roma della  
Garbatella, è un centro di circa 800 mq distribuiti su due  
piani, con ascensore interno e senza barriere architettoniche  
interne.

Il Centro opera sia in regime privatistico che in  
accreditamento con il Sistema Sanitario Nazionale.

## **SEDE OPERATIVA**

**Via Caffaro, 137 - Roma Garbatella**

Tel +39 06 5134191 / 39 06 51600997  
e-mail: [caffaro@gruppomarilab.it](mailto:caffaro@gruppomarilab.it)

Direttore Sanitario:  
**Dott.ssa Simona Padula**  
Direttore Tecnico Laboratorio Analisi:  
**Dott.ssa Concettina Latella**  
Direttore Tecnico Diagnostica per Immagini:  
**Dott.ssa Simona Padula**

## ORARI AL PUBBLICO

### ORARIO DI APERTURA

Dal lunedì al venerdì ..... 07.00 - 19.00  
Sabato ..... 07.00 - 12.30

### ORARIO PRELIEVI

Dal lunedì al sabato ..... 07.00 - 10.45

### ORARIO RITIRO REFERTI

NEL GIORNO DEL RITIRO:

Dal lunedì al venerdì ..... 16.00 - 18.00

NEI GIORNI SUCCESSIVI ALLA DATA DEL RITIRO:

Dal lunedì al venerdì ..... 11.00 - 18.00

Sabato ..... 10.00 - 12.00

**PRELIEVI DOMICILIARI SU APPUNTAMENTO  
TELEFONANDO AL**



**NUMERO 06 88372470**

## COME RAGGIUNGERCI

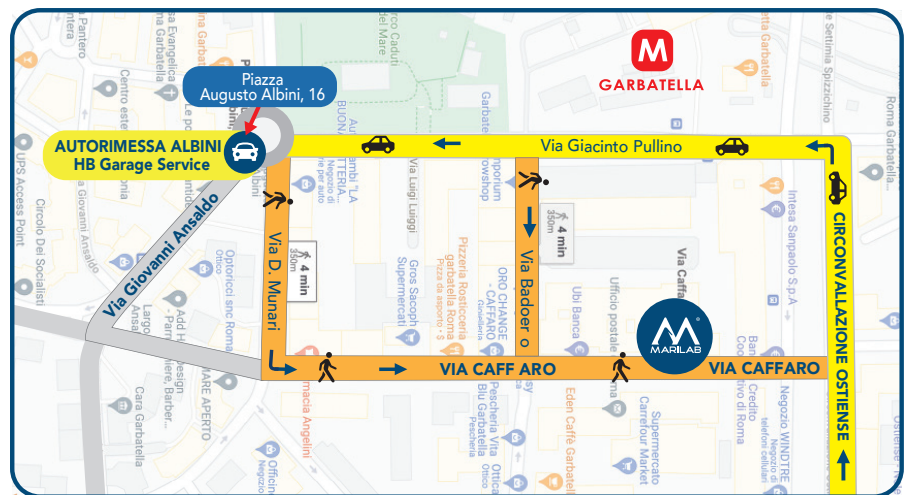

La struttura è situata a circa 200 m dalla fermata "Garbatella" della Metro Linea B ed è raggiungibile tramite altre linee locali di autobus.

I pazienti possono disporre del **PARCHEGGIO GRATUITO** presso l'autorimessa Albini, in Piazza Augusto Albini, 16 (a 4 minuti dalla sede)

## DOCUMENTI NECESSARI PER ACCEDERE AI SERVIZI DEL CENTRO



- **IMPEGNATIVA** completata dal medico in tutte le sue parti per esami in accreditamento (valida un mese dalla data di emissione per analisi di laboratorio, un anno dalla data di emissione per esami strumentali e visite specialistiche)
- **DOCUMENTO D'IDENTITÀ**
- **EVENTUALI TESSERE DI ESEZIONE**
- **RICHIESTA DELLO SPECIALISTA** nel caso in cui si effettuino esami privati
- **TESSERA SANITARIA**  
Per alcune prestazioni è richiesto il digiuno e, per alcune di esse, sono previste preparazioni particolari disponibili in segreteria.

## RITIRO REFERTI

Al paziente viene comunicato, all'atto dell'accettazione, la data prevista del ritiro dei referti.

**Il ritiro deve essere effettuato dal cliente dietro presentazione della ricevuta di pagamento ed esibendo un documento d'identità**, oppure da un delegato autorizzato secondo la vigente normativa - Regolamento (EU) 2016/679.  
Per i tempi di refertazione si rimanda alla descrizione dei servizi.

Il sistema informatico in uso nelle Sedi Marilab offre al paziente anche la possibilità di visualizzare (stampare) il referto utilizzando il **SERVIZIO ONLINE**.

Il paziente che vuole utilizzare questo servizio sottoscrive, in fase di accettazione, un apposito consenso ed ottiene le credenziali da utilizzare per il primo accesso. Un sms lo avviserà quando il sistema renderà disponibili i risultati.

### APP REFERTI ONLINE

È possibile scaricare il proprio referto anche tramite l'APP Marilab Referti (disponibile su Play Store o su Apple Store) inserendo le credenziali ricevute in fase di accettazione.

**La consultazione del referto è accessibile per 45 giorni dalla data di rilascio.** Per assolvere l'obbligo di ritiro senza incorrere nelle sanzioni previste in caso di mancato ritiro (Legge Finanziaria 2007, comma 796 lettera r), anche per i pazienti esenti, il referto dovrà essere consultato online entro 30 giorni dalla sua pubblicazione o ritirato presso la struttura.



## AUTORIZZAZIONI SANITARIE

Il Centro è provvisto dei seguenti titoli autorizzativi e di accreditamento istituzionale rilasciati dalla Regione Lazio:

- DCA N. U00123 del 20/04/2016
- DCA N. U00191 del 18/05/2018
- Determinazione Regionale N. G07967 del 19/06/2022

## SERVIZI DEL CENTRO

I servizi offerti sono i seguenti:

- **DIAGNOSTICA PER IMMAGINI (ACCREDITATO)**
- **LABORATORIO DI ANALISI CHIMICO-CLINICHE E MICROBIOLOGICHE (ACCREDITATO)**
- **AMBULATORIO ODONTOIATRICO (PRIVATO)**
- **VISITE SPECIALISTICHE (PRIVATO)**

## DIAGNOSTICA PER IMMAGINI

Durante i turni degli esami di Diagnostica per Immagini è sempre presente il Medico Radiologo.

Le richieste di esami radiologici devono infatti essere vagliate personalmente dal medico che, in base alla propria esperienza clinica, alla valutazione dello stato di salute del paziente e alla effettiva utilità dell'esame, deciderà sull'opportunità di accoglimento della richiesta e sulla modalità di esecuzione dell'esame. Inoltre, la presenza del Medico Radiologo permette la refertazione immediata di esami accettati in urgenza.

L'esame radiologico viene effettuato dal T.S.M.R (Tecnico di Radiologia) e refertato dal **Medico Radiologo Specializzato**.

In caso di gravidanza gli esami radiologici non possono essere effettuati.

### ■ PRENOTAZIONI E LISTE DI ATTESA

Per poter usufruire delle prestazioni di Diagnostica per Immagini è **necessario effettuare la prenotazione a mezzo contatto telefonico oppure recandosi direttamente presso la Sede.**

Per tali tipologie di prestazioni sono attivate liste di attesa

### ■ TEMPI DI REFERTAZIONE

Gli esami strumentali prevedono tempi differenti di refertazione.

La consegna del referto è contestuale alla visita ad esclusione delle prestazioni di Radiologia e Artoscan per le quali il referto viene consegnato, in media, nell'arco delle 48 ore successive.

La data di ritiro è riportata nel "foglio di ritiro".

In caso di richieste urgenti, i referti relativi agli esami di Radiologia e Artoscan vengono consegnati in giornata.

### ■ ORARIO RADIOLOGIA

Lunedì e Venerdì dalle 08.00 alle 12.00

Martedì e Giovedì dalle 08.00 alle 12.00 e dalle 15.00 alle 18.30

Mercoledì dalle 15.00 alle 18.30

### ■ ORARIO ECOGRAFIE

Lunedì dalle 09.00 alle 13.00 e dalle 15.00 alle 18.30

Martedì, Giovedì e Venerdì dalle 09.00 alle 13.00

Mercoledì dalle 15.00 alle 18.30

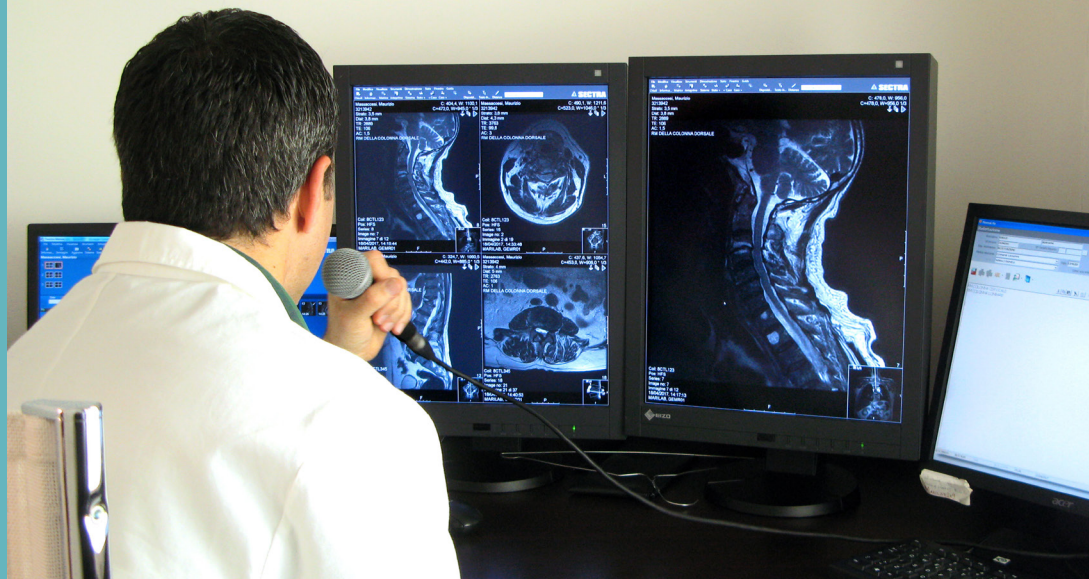

## PRESTAZIONI ACCREDITATE CON IL S.S.N.

Le prestazioni in regime di accreditamento con il S.S.N. sono erogate nei limiti del budget assegnato dalla Regione Lazio.

Esaurito il budget, la Struttura potrà fornire le stesse prestazioni in regime privato ma sempre nel rispetto dell'appropriatezza clinica e dietro esibizione di ricetta bianca.

### ELENCO PRESTAZIONI ACCREDITATE CON IL S.S.N.

#### ■ **DIAGNOSTICA PER IMMAGINI**

- RADIOLOGIA TRADIZIONALE DIGITALIZZATA (anche pediatrica)
- RX DELL'ARCATA DENTARIA SUPERIORE E INFERIORE
- ECOGRAFIA DEL CAPO E DEL COLLO
- ECOGRAFIA DELLA MAMMELLA BILATERALE
- ECOGRAFIA DELLA MAMMELLA MONOLATERALE
- ECOGRAFIA ADDOME COMPLETO
- ECOGRAFIA ADDOME SUPERIORE
- ECOGRAFIA ADDOME INFERIORE



## PRESTAZIONI IN REGIME PRIVATO

Le prestazioni private sono erogabili fino a completamento delle agende dei singoli professionisti.

### ELENCO PRESTAZIONI PRIVATE

- MAMMOGRAFIA
- M.O.C LOMBOSACRALE, FEMORALE
- ECOGRAFIE diverse da quelle indicate in accreditamento
- ECOCARDIOGRAFIE
- FIBROSCAN
- ECOCOLORDOPPLER



## LABORATORIO DI ANALISI CHIMICO-CLINICHE E MICROBIOLOGICHE

Per effettuare prestazioni di Laboratorio Analisi non è necessaria la prenotazione; è sufficiente presentarsi la mattina negli ORARI DEI PRELIEVI, avendo rispettato le modalità di preparazione (disponibili in accettazione). Non sono attivate liste di attesa.

### TEMPI DI REFERTAZIONE

Gli esami di laboratorio prevedono tempi differenti di refertazione (da 1 a 10 giorni lavorativi); la data di ritiro riportata nel "foglio di ritiro" è riferita al referto completo.

Tuttavia, in caso di urgenza è possibile richiedere un referto parziale in giornata relativo esclusivamente ad alcune tipologie di esami (il personale di accettazione è disponibile per ulteriori spiegazioni).

**Il sistema informatico in uso nelle Sedi Marilab offre al paziente anche la possibilità di visualizzare (stampare) il referto utilizzando il servizio online.**



## **PRESTAZIONI ACCREDITATE CON IL S.S.N.**

- **CHIMICA CLINICA**
- **DOSAGGI ORMONALI**
- **EMATOLOGIA**
- **MICROBIOLOGIA**
- **PAP-TEST**
- **TEST ALLERGOLOGICI**

## PRESTAZIONI IN REGIME PRIVATO



- **BIOLOGIA MOLECOLARE,**
- **BREATH-TEST**
  - Helicobacter Pylori
  - Lattosio
  - Lattulosio
  - Glucosio
- **DIAGNOSI PRENATALE,**
- **IBE (INDICI BIOLOGICI DI ESPOSIZIONE),**
- **IMMUNOLOGIA,**
- **INDAGINI GENETICHE,**
- **PROVE INTOLLERANZE ALIMENTARI,**
- **STUDIO DELLA STERILITÀ DI COPPIA,**
- **TEST TOSSICOLOGICI,**
- **VIROLOGIA.**

## AMBULATORIO ODONTOIATRICO



Tra le prestazioni specialistiche erogate presso il Presidio Marilab di Via Caffaro ci sono anche quelle odontoiatriche:

- **PREVENZIONE**
- **IGIENE ORALE**
- **RADIOLOGIA**
- **LA CONSERVATIVA**
- **ENDODONZIA**
- **ODONTOIATRIA PEDIATRICA,**
- **ODONTOIATRIA COSMETICA (SBIANCAMENTO DENTALE)**
- **CHIRURGIA ORALE**
- **IMPLANTOLOGIA**
- **PARODONTOLOGIA**
- **PROTESI DENTARIA (FISSA, RIMOVIBILE, METAL FREE, IN CERAMICA INTEGRALE E IN OSSIDO DI ZIRCONIO)**
- **ORTODONZIA FISSA E MOBILE**
- **INVISALIGN**



## **POLIAMBULATORIO SPECIALISTICO**

### **■ PRENOTAZIONI E LISTE DI ATTESA**

Per poter usufruire delle altre tipologie di prestazioni Specialistiche erogate in regime privato, è necessario effettuare la prenotazione a mezzo contatto telefonico oppure recandosi direttamente presso la Sede. La lista di attesa in questi casi si forma generalmente per richieste particolari dell'utenza (es. un orario o giorno o specialista particolare), in questi casi, l'attesa media può essere di due giorni lavorativi.

Fa eccezione la neurologia/elettromiografia dove il medico riceve ogni 15 giorni.

### **■ TEMPI DI REFERTAZIONE**

**Per tutte le prestazioni specialistiche la consegna del referto è contestuale alla visita.**

#### **ORARI**

Dal Lunedì al Venerdì

dalle 09.00 alle 13.00 e dalle 15.00 alle 18.30

## ELENCO PRESTAZIONI

- **ALLERGOLOGIA**
- **ANESTESIA E RIANIMAZIONE**
- **CARDIOLOGIA**
- **CHIRURGIA GENERALE** (solo visite)
- **CHIRURGIA PLASTICA E RICOSTRUTTIVA** (solo visite)
  - MEDICINA ESTETICA
- **CHIRURGIA VASCOLARE - ANGIOLOGIA** (solo visite)
- **DERMATOLOGIA**
  - MEDICINA ESTETICA
- **EMATOLOGIA**
- **FISIATRIA**
- **GASTROENTEROLOGIA**
  - ENDOSCOPIA DIGESTIVA
  - EPATOLOGIA
- **GINECOLOGIA**
- **MALATTIE ENDOCRINE, DEL RICAMBIO E DELLA NUTRIZIONE**
  - DIETOLOGIA
  - ENDOCRINOLOGIA
  - MALATTIE METABOLICHE E DIABETOLOGICHE
- **MEDICINA DEL LAVORO**
- **MEDICINA DELLO SPORT**
- **MEDICINA GENERALE**
  - MEDICINA INTERNA
- **MEDICINA LEGALE E DELLE ASSICURAZIONI**
- **NEFROLOGIA**
- **NEUROCHIRURGIA**
- **NEUROLOGIA**
- **OCULISTICA**
- **ODONTOIATRIA**
- **ONCOLOGIA**
- **ORTOPEDIA - TRAUMATOLOGIA**
- **OTORINOLARINGOIATRIA**
- **PEDIATRIA**
- **PNEUMOLOGIA**
  - TISIOLOGIA E MALATTIE DELL'APPARATO RESPIRATORIO
- **PSICHIATRIA**
- **REUMATOLOGIA**
- **UROLOGIA**



## ALTRE ATTIVITÀ PRESTAZIONALI

### ■ **MEDICINE NON CONVENZIONALI:**

- Agopuntura
- Fitoterapia
- Medicina antroposofica
- Medicina ayurvedica
- Omeopatie
- Chiropratica
- Osteopatia

### ■ **VACCINAZIONI NON OBBLIGATORIE**

### ■ **CERTIFICAZIONI MEDICHE RILASCIO PATENTI**

### ■ **PRESTAZIONI DI MEDICINA FISICA RIABILITATIVA AMBULATORIALE DCA 27/11:**

- Diatermia a onde corte e microonde
- Agopuntura com moxa revulsivante
- Ipertermia nas
- Massoterapia distrettuale riflessogena
- Pressoterapia o Presso-Depresso terapia intermittente
- Elettroterapia antalgica
- Ultrasuono terapia
- Trazione scheletrica
- Ionoforesi
- Laser terapia antalgica
- Mesoterapia
- Fotoforesi terapeutica
- Fotochemioterapia extracorporea
- Fotoforesi extracorporea

## QUALITÀ



La Qualità è il nostro obiettivo primario. I risultati del Centro sono garantiti da un duplice controllo di qualità, uno interno ed uno esterno, con società specializzata.

Marilab si propone di vincere la sfida della qualità attuando i seguenti percorsi:

- **QUALITÀ DEL PERSONALE:** accuratamente selezionato e altamente qualificato, attraverso l'aggiornamento professionale permanente.
- **QUALITÀ DELLA TECNOLOGIA:** utilizzo di tecnologia prodotta solo da aziende leader di settore.
- **CERTIFICAZIONE DEI PROCESSI:** adozione di un Sistema di Gestione per la Qualità Certificato ISO 9001:2015.
- **QUALITÀ DELL'OSPITALITÀ:** accoglienza in ambienti confortevoli.
- **QUALITÀ DEI SERVIZI:** servizi sanitari resi a livelli di eccellenza.
- **ATTENZIONE ALLA SODDISFAZIONE DEL PAZIENTE:** la Direzione del Centro verifica periodicamente l'adeguamento organizzativo anche attraverso i consigli ed i reclami degli utenti che sono invitati ad utilizzare il modulo "Questionario Soddisfazione cliente" ed il "Modulo Reclamo" presenti in accettazione.

## PAGAMENTI

Il Paziente può scegliere tra le seguenti modalità di pagamento:

- Contanti**
- Bancomat**
- Assegno**
- Carta di Credito**
- Bonifico bancario**

Nel centro sono attivi anche **sistemi di pagamento agevolati**, come il **PagoDiI**. I pazienti che volessero ricevere maggiori informazioni possono rivolgersi al personale di accettazione appositamente formato.

Sul sito [salute.marilab.it](http://salute.marilab.it) è inoltre possibile acquistare direttamente on line, in modo sicuro tramite carta di credito e Paypal, i pacchetti studiati da Marilab per promuovere la prevenzione e la salute.

## CONVENZIONI DIRETTE ASSICURATIVE

- ALLIANZ
- AON HEWITT
- ALLIANZ WORLDWIDE CARE
- ASSIDIM MYRETE
- ASSIRETE
- AXA CARING
- BLUE ASSISTANCE
- CASAGIT
- CASPIE
- CIGNA
- FASCHIM
- FASI
- FASIOPEN
- FONDO SALUTE CESARE POZZO
- GENERALI
- MYASSISTANCE
- NETWORK POSTEPROTEZIONE (poste vita, collettive, poste assicura, fasiil, ceb mutua)
- Allianz SAS (ex Progesa for All)
- PREVIMEDICAL
- SASN (CASSA MARITTIMA)
- SISALUTE
- UNISALUTE

## CONVENZIONI INDIRETTE PER LE AZIENDE

- ACLI di Roma
- AEROPORTI DI ROMA
- AGENZIA DELLE ENTRATE
- ANPAN
- AIR ONE
- ASSOALNEARI
- ASS.NAZIONALE FRA MUTILATI E INVALIDI DI GUERRA E FONDAZIONE
- ASS. NAZIONALE POLIZIA DI STATO SEZ. OSTIA
- ASSIDAI
- ASSOCIAZIONE THE CLUB
- AVIS
- AXUS ITALIANA (ALD)
- BAXTER
- C.A.M.S.A.I.
- CAF UIL di Roma e Lazio
- CAMERA SINDACALE UIL
- CENTRO ANZIANI
- CGIL
- COMIPA (CRAMAS)
- CRALS LAZIO SERVICE
- EUDAIMON
- FEDEX
- IDEALAB
- INPS CRAL
- LAZIO CREA
- ORDINE DEI DOTTORI COMMERCIALISTI E DEGLI ESPERTI CONTABILI
- CREVALCIR
- FEDERCASALINGHE DONNEUROPEE
- GUARDIA DI FINANZA
- INAIL CRAL
- JOHNSON & JOHNSON
- MEDICINA PRIVATA.IT
- POLIZIA DI STATO
- POSTE ITALIANE SPA
- QUIRINALE
- S.S. LAZIO SPA - MATDREA SRL
- STATO MAGGIORE DIFESA
- STUDIO DENTISTICO CARABELLI



[www.marilab.it](http://www.marilab.it)

**SEDI OPERATIVE**

• **Via Caffaro, 137  
(Roma Garbatella)**

Tel +39 06 5134191/39 06 51600997  
e-mail: [caffaro@gruppomarilab.it](mailto:caffaro@gruppomarilab.it)

Direttore Sanitario: **Dott.ssa Simona Padula**  
Direttore Tecnico Laboratorio Analisi: **Dott.ssa Concettina Latella**  
Direttore Tecnico Diagnostica per Immagini:  
**Dott.ssa Simona Padula**

• **V.le Alfredo Zambrini, 14  
(Roma Ostia)**

Tel +39 06 561951  
e-mail: [acczambrini@gruppomarilab.it](mailto:acczambrini@gruppomarilab.it)

Direttore Sanitario: **Dott. Giuseppe Cename**  
Direttore Tecnico Laboratorio Analisi: **Dott. Luca Marino**  
Direttore Tecnico Diagnostica per Immagini con sezione RMN:  
**Dott. Luigi Fausto Calabria**  
Direttore Tecnico Presidio Recupero e Rieducazione Funzionale:  
**Dott. Federico Martello**

MARILAB S.r.l.  
Sede legale  
V.le Alfredo Zambrini, 14 - 00121 Roma  
Tel +39 06 561951

Sito Internet / website [www.marilab.it](http://www.marilab.it)  
R. Legale: Dott. Luca Marino  
C.F 03725910586  
P.Iva 01233441003



# Service Guide



Via Caffaro, 137  
(ROMA - Garbatella)



Dear Patient / Customer,

This guide will enable you to get to know our structure, the services available, and provide you with all the information you need to access the services.

The structure, located in the Garbatella district of Rome, is a center of about 800 square meters, spread over two floors, with an inside lift and without internal architectural barriers.

It operates both privately and in accreditation with the National Health System (SSN).

## OPERATING HEADQUARTERS

**Via Caffaro, 137 - Roma Garbatella**

Ph +39 06 5134191 / 39 06 51600997

e-mail: [caffaro@gruppomarilab.it](mailto:caffaro@gruppomarilab.it)

Health Director:

**Dott.ssa Simona Padula**

Technical Director of the Analysis Laboratory:

**Dott.ssa Concettina Latella**

Technical Director of Diagnostic Imaging:

**Dott.ssa Simona Padula**

## OPENING HOURS TO THE PUBLIC



### OPENING HOURS

Monday to Friday ..... 07.00 - 19.00  
Saturday ..... 07.00 - 12.30

### BLOOD TESTS:

Monday to Saturday ..... 07.00 - 10.45

### REPORT COLLECTION HOURS:

ON THE DATE INDICATED FOR COLLECTION:  
Monday to Friday ..... 16.00 - 18.00

### IN THE SUCCESSIVE DAYS:

Monday to Friday ..... 11.00 - 18.00  
Saturday ..... 10.00 - 12.00

**BLOOD TESTING AT HOME CAN BE ORGANISED UPON APPOINTMENT BY CALLING THE TOLL**



**NUMBER 06 88372470**

## HOW TO REACH US

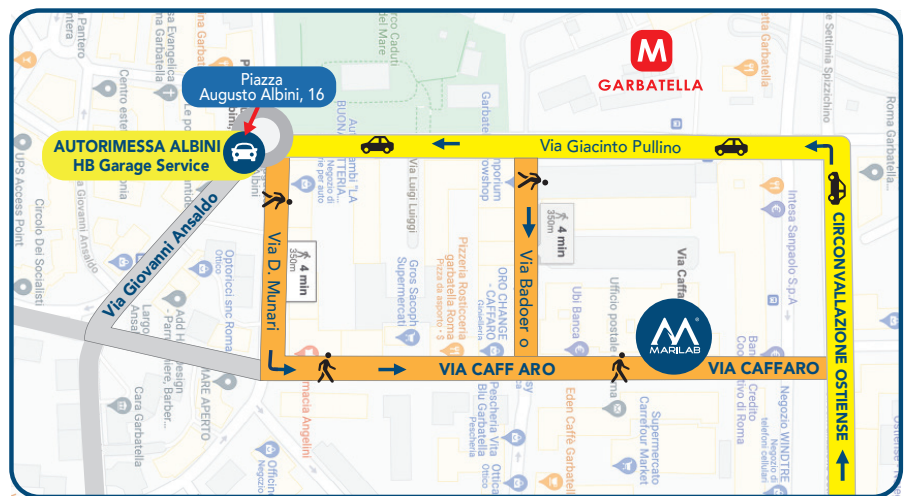

The property is located about 200 m from the "Garbatella" stop of the Metro Line B and can be reached by other local bus lines.

Patients can have free parking at the Albini garage, in Piazza Augusto Albini, 16 (4 minutes from the office)

## DOCUMENTS REQUIRED TO ACCESS THE CENTER'S SERVICES



- **GP referral** (impegnativa) compiled by the doctor in all its parts, for accredited tests (one month validity from the date of issue for laboratory analyses; one year for medical tests and specialist visits)
- **IDENTITY CARD**
- **ANY EXEMPTION**
- **THE SPECIALIST'S REQUEST** in case of private examinations
- **HEALTH INSURANCE CARD**

For certain exams fasting is required, for some others, special preparations are required: more information is available at the reception desk.

## COLLECTION OF MEDICAL REPORTS

At the moment of check-in, the patient is notified of the expected date for the collection of the test results.

**Collection must be made by the patient, showing the payment receipt and an identity document, or by an authorized person delegated according to current legislation - Regulation (EU) 2016/679.** For information on the pick-up times, to collect the test results, see the description of the services.

The computer system, used in the Marilab Premises, offers the patient also the possibility to view (and print) the medical reports, using an **ONLINE SERVICE**.

The patient who wants to use this service has to sign, upon acceptance, a specific consent and will receive credentials to be used when accessing the online service for the first time. A sms will be sent to inform the patient, when the system has the reports ready.

### **"Marilab Referti" APP**

It is also possible to download your report through the "Marilab Referti" APP (available on the Play Store or on the Apple Store) by entering login credentials received during acceptance.

**The report will be available for consultation for 45 days from the date of release.** In order to fulfill the legal obligation without incurring the penalties for the failure to collect (2007 Finance Law, paragraph 796 letter r), which is also valid for patients with exemptions, the report will have to be viewed online within 30 days from its release, or retrieved from the Marilab structure.



## HEALTH ACCREDITATION

The center has the following **ACCREDITATION** and **authorization documents issued from the Lazio Region**:

- DCA N. U00123 del 20/04/2016
- DCA N. U00191 del 18/05/2018
- Regional determination N. G07967 del 19/06/2022

## AVAILABLE SERVICES

The services offered are the following:

- **DIAGNOSTIC IMAGING (ACCREDITED)**
- **CHEMICAL-CLINICAL AND MICROBIOLOGICAL ANALYSIS LABORATORY (ACCREDITED)**
- **DENTAL CLINIC (PRIVATE)**
- **SPECIALIST VISITS (PRIVATE)**

## DIAGNOSTIC IMAGING

For the Diagnostic Imaging exams, a Radiologist is always present, throughout all the opening hours (see below).

The requests for a radiology exam have to be screened personally from the Doctor who, based on his personal clinical experience, on the evaluation of the patient's medical state and based on the way the exam will be carried out, will decide on whether to accept the request or not, and in which way the exam will be carried out. In addition, the presence of the radiologist allows immediate reporting of exams accepted with urgency.

The radiology exam is carried out by the T.S.M.R (Radiology technician) and the report will be made by **the specialized radiologist**.

In case of pregnancy the radiology exams can not be held.

### ■ **BOOKING AND WAITING LISTS**

In order to be able to access the Diagnostic Imaging Services, **it is necessary to book an appointment by calling or by going physically to the Marilab Premises**.

For these types of visits there are not active waiting lists.

### ■ **DELIVERY TIMES FOR REPORTS**

These medical tests require different review times. The reports' time of delivery depends from the visit, with the exception of the services of Radiology and Artoscan for which the report is delivered, on average, within the following 48 hours.

The release date is written on the "collection paper".

In the case of urgent requests, the reports on Radiology and Artoscan exams are delivered on the same day.

### ■ **RADIOLOGY OPENING HOURS**

Monday and Friday from 08.00 to 12:00

Tuesday and Thursday from 08.00 to 12:00 and from 15:00 to 18:30

Wednesday from 15:00 to 18:30

### ■ **ULTRASOUNDS OPENING HOURS**

Monday from 09.00 to 13:00 and from 15:00 to 18.30

Tuesday, Thursday and Friday from 09.00 to 13:00

Wednesday from 15.00 to 18.30

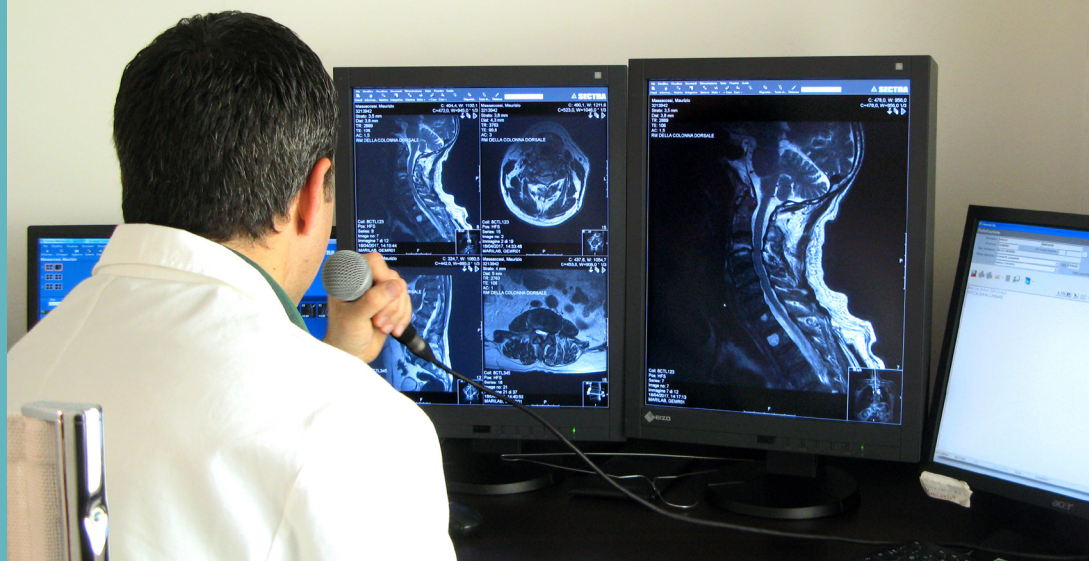

## SERVICES ACCREDITED BY THE S.S.N. (National Health Service)

The services under agreement with the SSR (Regional Health Service) are provided within the limits of the budget assigned by the Lazio Region.

Once the budget is exhausted, the Marilab Center will be able to provide the same services privately, still respecting the clinical suitability and upon presentation of a 'white referral' (ricetta bianca).

### LIST OF SERVICES ACCREDITED BY THE S.S.N. (National Health Service)

#### ■ DIAGNOSTIC IMAGING

- TRADITIONAL AND DIGITIZED RADIOLOGY (including pediatric)
- DENTAL X-RAY OF THE UPPER AND LOWER ARCH
- ULTRASOUND OF THE HEAD AND NECK
- BILATERAL BREAST ULTRASOUND
- UNILATERAL BREAST ULTRASOUND
- COMPLETE ABDOMEN ULTRASOUND
- UPPER ABDOMEN ULTRASOUND
- LOWER ABDOMEN ULTRASOUND



## ONLY PRIVATE SERVICES

Appointments for private services are available until the agendas of the single practitioners are full.

### PRIVATE SERVICES LIST

- MAMMOGRAPHY
- LUMBOSACRAL, FEMORAL Computerised Bone Mineralometry (CBM)
- ULTRASOUNDS other than those indicated in the agreement
- ECHOCARDIOGRAPHY
- FIBROSCAN
- ECHOCOLORDOPPLER



## **CHEMICAL-CLINICAL AND MICROBIOLOGICAL ANALYSIS LABORATORY**

Booking is not necessary to carry out Laboratory Analysis services; it is sufficient to show up in the morning at the indicated times, having respected the preparation required (available the reception). There are no active waiting lists.

### **TEST PROCESSING TIME**

The laboratory exams have a different processing time (from 1 to 10 working days); the date of collection written in the "collection paper" refers to the complete report.

However, in case of an urgent test, it is possible to request a partial report on the same day but this is possible only for certain types of tests (the reception staff is available for further explanations).

**Marilab Premises' computer system offers the patient the possibility to view (print) the report through the online service as well.**



## **SERVICES ACCREDITED BY THE S.S.N. (National Health Service)**

- **CLINICAL CHEMISTRY**
- **HORMONAL ASSAYS**
- **HEMATOLOGY**
- **MICROBIOLOGY**
- **PAP TESTS**
- **ALLERGY TESTS**

## ONLY PRIVATE SERVICES



- **MOLECULAR BIOLOGY**
- **BREATH-TEST**
  - Helicobacter Pylori
  - Lactose
  - Lactulose
  - Glucose
- **DIAGNOSIS**
- **BEI (BIOLOGICAL EXPOSURE INDICES)**
- **IMMUNOLOGY**
- **GENETIC INVESTIGATIONS**
- **FOOD INTOLERANCE TESTS**
- **COUPLE INFERTILITY STUDIES**
- **TOXICOLOGICAL TESTS**
- **VIROLOGY**

## DENTAL CLINIC



Among the specialized services provided at the Marilab Center in Via Caffaro there are also dental services:

- **PREVENTION**
- **ORAL HYGIENE**
- **RADIOLOGY**
- **CONSERVATIVE CARE**
- **ENDODONTICS**
- **PEDIATRIC DENTISTRY**
- **COSMETIC DENTISTRY (DENTAL WHITENING)**
- **ORAL SURGERY**
- **IMPLANTOLOGY**
- **PERIODONTOLOGY**
- **DENTAL PROSTHESES (FIXED, REMOVABLE, METAL FREE, IN ALL-CERAMIC AND ZIRCONIUM OXIDE)**
- **FIXED AND MOBILE ORTHODONTICS**
- **INVISALIGN**



## **SPECIALIST OUTPATIENT CLINIC**

### **■ BOOKING AND WAITING LISTS**

To be able to take advantage of the other types of Specialist services provided privately, it is necessary to book an appointment by calling the phone number or by going physically to the Marilab Offices . The waiting list, in these cases, generally forms due to the specific requests of users (ex. a specific time, day or specialist), the average waiting time is of two working days.

Differently, for neurology and electromyography visits, the doctor receives every 15 days.

### **■ TEST PROCESSING TIME**

**For all specialist services, the delivery of the report depends on the type of visit.**

#### **OPENING TIMES**

From Monday to Friday from 09:00 to 13:00  
and from 15:00 to 18:00

## SERVICES LIST

- **ALLERGOLOGY**
- **ANESTHESIA AND RESUSCITATION**
- **CARDIOLOGY**
- **GENERAL SURGERY** (visits only)
- **PLASTIC AND RECONSTRUCTIVE SURGERY** (visits only)
  - AESTHETIC MEDICINE
- **VASCULAR SURGERY - ANGIOLOGY** (visits only)
- **DERMATOLOGY**
  - AESTHETIC MEDICINE
- **HEMATOLOGY**
- **PHYSIATRY**
- **GASTROENTEROLOGY**
  - DIGESTIVE ENDOSCOPY
  - HEPATOLOGY
- **GYNECOLOGY**
- **ENDOCRINE, METABOLISM AND NUTRITION DISEASES**
  - ENDOCRINOLOGY
  - DIETETICS
  - METABOLIC AND DIABETOLOGICAL DISEASES
- **OCCUPATIONAL MEDICINE**
- **SPORTS MEDICINE**
- **GENERAL MEDICINE**
  - INTERNAL MEDICINE
- **FORENSIC AND INSURANCE MEDICINE**
- **NEPHROLOGY**
- **NEUROSURGERY**
- **NEUROLOGY**
- **OPHTHALMOLOGY**
- **DENTISTRY**
- **ONCOLOGY**
- **ORTHOPEDICS - TRAUMATOLOGY**
- **OTOLARYNGOLOGY**
- **PEDIATRICS**
- **PNEUMOLOGY**
  - PHYSIOLOGY AND DISEASES OF THE RESPIRATORY SYSTEM
- **PSYCHIATRY**
- **RHEUMATOLOGY**
- **UROLOGY**



## OTHER SERVICES

### ■ ALTERNATIVE MEDICINE:

- Acupuncture
- Phytotherapy
- Anthroposophical medicine
- Ayurvedic medicine
- Homeopathy
- Chiropractic
- Osteopathy

### ■ NON-MANDATORY VACCINATIONS

### ■ MEDICAL EXAMINATION FOR DRIVING LICENSE ISSUE

### ■ OUTPATIENT PHYSICAL MEDICINE REHABILITATION SERVICES

DCA 27/11:

- Short wave and microwave diathermy
- Acupuncture with revulsive moxa
- Nas hyperthermia
- District reflexology massage
- Pressure therapy or intermittent pressure-depressant therapy
- Pain electrotherapy
- Ultrasound therapy
- Skeletal traction
- Iontophoresis
- Pain laser therapy
- Mesotherapy
- Therapeutic photophoresis
- Extracorporeal photochemotherapy
- Extracorporeal photophoresis

## QUALITY



Providing quality is our primary objective. The results of the Center are guaranteed by a double quality check, one internal and one external, with a specialized office/society.

Marilab proposes to win the challenge of quality by putting into action the following:

- **QUALITY OF STAFF:** carefully selected and highly qualified, through constant professional development.
- **QUALITY OF TECHNOLOGY:** use of technology produced only by leading companies in the sector.
- **PROCESS CERTIFICATION:** adoption of an ISO 9001: 2015 Certified Quality Management System.
- **QUALITY OF HOSPITALITY:** hospitality in comfortable environments.
- **QUALITY OF SERVICES:** health services rendered at levels of excellence
- **ATTENTION TO PATIENT SATISFACTION:** the Management regularly verifies the organizational adequacy through checking the feedback and complaints of patients/clients who are invited to fill out the “**Customer Satisfaction Questionnaire**” and/or “**Complaint Form**”, available at the reception desk.

## PAYMENTS

The patient can choose between the following payment methods:

- Cash**
- Card**
- Check**
- Credit card**
- Wire transfer**

In the center there are also **subsidized payment systems**, such as **PagoDil**. Patients wishing to receive more information can contact the specially trained reception staff.

**On the site [salute.marilab.it](http://salute.marilab.it) it is also possible to buy directly online, in a totally safe way, the packages designed by Marilab to promote prevention and health.**

## DIRECT INSURANCE AGREEMENTS

- ALLIANZ
- AON HEWITT
- ALLIANZ WORLDWIDE CARE
- ASSIDIM MYRETE
- ASSIRETE
- AXA CARING
- BLUE ASSISTANCE
- CASAGIT
- CASPIE
- CIGNA
- FASCHIM
- FASI
- FASIOPEN
- FONDO SALUTE CESARE POZZO
- GENERALI
- MYASSISTANCE
- NETWORK POSTEPROTEZIONE (poste vita, collettive, poste assicura, fasiil, ceb mutua)
- Allianz SAS (ex Progesa for All)
- PREVIMEDICAL
- SASN (CASSA MARITTIMA)
- SISALUTE
- UNISALUTE

## INDIRECT CONVENTIONS FOR COMPANIES

- ACLI di Roma
- AEROPORTI DI ROMA
- AGENZIA DELLE ENTRATE
- ANPAN
- AIR ONE
- ASSOBALNEARI
- ASS.NAZIONALE FRA MUTILATI E INVALIDI DI GUERRA E FONDAZIONE
- ASS. NAZIONALE POLIZIA DI STATO SEZ. OSTIA
- ASSIDAI
- ASSOCIAZIONE THE CLUB
- AVIS
- AXUS ITALIANA (ALD)
- BAXTER
- C.A.M.S.A.I.
- CAF UIL di Roma e Lazio
- CAMERA SINDACALE UIL
- CENTRO ANZIANI
- CGIL
- COMIPA (CRAMAS)
- CRALS LAZIO SERVICE
- EUDAIMON
- FEDEX
- IDEALAB
- INPS CRAL
- LAZIO CREA
- ORDINE DEI DOTTORI COMMERCIALISTI E DEGLI ESPERTI CONTABILI
- CREVALCIR
- FEDERCASALINGHE DONNEUROPEE
- GUARDIA DI FINANZA
- INAIL CRAL
- JOHNSON & JOHNSON
- MEDICINA PRIVATA.IT
- POLIZIA DI STATO
- POSTE ITALIANE SPA
- QUIRINALE
- S.S. LAZIO SPA - MATDREA SRL
- STATO MAGGIORE DIFESA
- STUDIO DENTISTICO CARABELLI



[www.marilab.it](http://www.marilab.it)

**OPERATING  
HEADQUARTERS**

**Via Caffaro, 137  
(Roma Garbatella)**

Ph +39 06 5134191/.39 06 51600997  
e-mail: [caffaro@gruppomarilab.it](mailto:caffaro@gruppomarilab.it)

Health Director:  
**Dott.ssa Simona Padula**  
Technical Director of the Analysis Laboratory:  
**Dott.ssa Concettina Latella**  
Technical Director of Diagnostic Imaging:  
**Dott.ssa Simona Padula**

**V.le Alfredo Zambrini, 14  
(Roma Ostia)**

Ph +39 06 561951  
e-mail: [acczambrini@gruppomarilab.it](mailto:acczambrini@gruppomarilab.it)

Health director:  
**Dott. Giuseppe Cenname**  
Laboratory Analysis Technical Director:  
**Dott. Luca Marino**  
Diagnostic Imaging including MRI section Technical  
Director:  
**Dott. Luigi Fausto Calabria**  
Rehabilitation and Functional Re-education Unit  
Technical Director:  
**Dott. Federico Martello**

MARILAB S.r.l.  
Registered Office  
V.le Alfredo Zambrini, 14 - 00121 Roma  
Ph +39 06 561951

website: [www.marilab.it](http://www.marilab.it)  
Legal Representative: Dr. Luca Marino  
C.F 03725910586  
P.Iva 01233441003